

Ihre Vorteile
auf einen Blick

Sie möchten die Digitalisierung
und Modernisierung Ihrer
Verwaltung voranbringen?

KISA
Ihre kommunale IT.

INDIVIDUELL

Individuelle Konfigurationen unterstützen eine flüssige und medienbruchfreie Arbeitsweise.

PROZESSINTEGRATION

Optimale Unterstützung Ihres Gesamtworkflows durch

- » Geschäftsgangmuster
- » Postausgangsrückschan
- » Integration von Fremdsystemen

UNTERSTÜTZUNG

Wir beraten Sie ganzheitlich zu

- » Prozessen und Ablagestrukturen
- » E-Rechnung
- » Ersetzendes Scannen

Fordern Sie weitere Informationen an

Veiko Dombrowski

Fachbereichsleiter Digitale Services

Tel.: +49 351 86652-243

E-Mail: veiko.dombrowski@kisa.it

Posteingangsbearbeitung

KISA.Post
modern & effizient

Besuchen Sie uns im Web

<https://kisa.it/de/kisa-post.html>

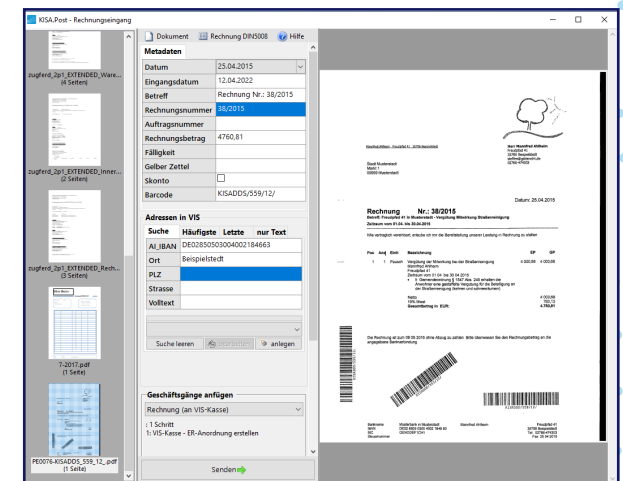

KISA.Post

Multi-Channel-Posteingangslösung

XRECHNUNG

ZUGFeRD



gescannte Dokumente



Nutzen Sie unsere langjährige Erfahrung zu Ihrem Vorteil

Seit 2021 bieten wir KISA.Post zur digitalen Posteingangsbearbeitung Ihnen nicht nur als Kauf-, sondern auch als Mietmodell an. Zudem beraten wir Sie im ganzheitlichen Ansatz und unterstützen Sie unter anderem bei der Gestaltung von Prozessen, verschiedener Ablagestrukturen im DMS oder Themen wie der E-Rechnung und ersetzendes Scannen. Damit fällt der Umstieg von der papierbasierten auf die elektronische Posteingangsbearbeitung ganz leicht.

- ✓ verschiedene Stapelklassen für unterschiedliche Dokumententypen
- ✓ Texterkennung und automatische Metadaten-erfassung (Rechnungsnummer, Betrag, usw.)

- ✓ Ansicht des Originals zur Qualitätskontrolle
- ✓ Ansicht der noch zu bearbeitenden Dokumente

The screenshot shows the KISA.DALI software interface. On the left, there is a document list with columns for 'Metadaten', 'Eingangsdatum', 'Rechnungsdatum', 'Betrag', 'Rechnungsnummer', 'Fälligkeit', 'Skonto', and 'Leitweg-ID'. The main area displays a detailed view of a document, including a warning banner: 'Wir übernehmen keine Haftung für die Richtigkeit der Daten.' Below this, there are two columns of information: 'Informationen zum Käufer' and 'Informationen zum Verkäufer'. The 'Informationen zum Käufer' section includes fields for 'Leitweg-ID', 'Name', 'Straße / Hausnummer', 'Postfach', 'Adresszusatz', 'PLZ', 'Ort', 'Bundesland', 'Land', 'Kennung', and 'Name'. The 'Informationen zum Verkäufer' section includes fields for 'Firmenname', 'Straße / Hausnummer', 'Postfach', 'Adresszusatz', 'PLZ', 'Ort', 'Bundesland', 'Ländercode', 'Kennung', and 'Name'. At the bottom, there is a 'Validierung' section with a 'Datum' field and a 'Senden' button.

- ✓ Zuordnung von Adressen
- ✓ Auswahl eines DMS-Workflow-musters
- ✓ Validierung der erfassten Daten

The screenshot shows the KISA.Post - Rechnungseingang software interface. On the left, there is a document list with columns for 'Metadaten', 'Eingangsdatum', 'Rechnungsdatum', 'Betrag', 'Rechnungsnummer', 'Fälligkeit', 'Skonto', and 'Barcode'. The main area displays a detailed view of a document, including a warning banner: 'Wir übernehmen keine Haftung für die Richtigkeit der Daten.' Below this, there are two columns of information: 'Informationen zum Käufer' and 'Informationen zum Verkäufer'. The 'Informationen zum Käufer' section includes fields for 'Leitweg-ID', 'Name', 'Straße / Hausnummer', 'Postfach', 'Adresszusatz', 'PLZ', 'Ort', 'Bundesland', 'Land', 'Kennung', and 'Name'. The 'Informationen zum Verkäufer' section includes fields for 'Firmenname', 'Straße / Hausnummer', 'Postfach', 'Adresszusatz', 'PLZ', 'Ort', 'Bundesland', 'Ländercode', 'Kennung', and 'Name'. At the bottom, there is a 'Validierung' section with a 'Datum' field and a 'Senden' button.